学校だより 中部っ子

6月 よく学び　心豊かに　やりぬく子

甲南中部小学校
令和3年度
6月15日

4年生やまのこ　～みなくち子どもの森～

５月２７日（木）、４年生が甲南第三小学校と合同で「やまのこ」を実施しました。これは、県内の４年生全員が体験する森林環境学習で、甲賀市内の小学校はみなくち子どもの森を利用しています。

当日は、あいにくの雨となり、屋外での活動を行うことはできませんでしたが、丸太切り体験や子どもの森の展示見学などを行い、楽しく学習しました。これらの活動を通して樹木や森の植物への関心を高め、もっと知りたいという思いを強くしたようです。

2年生が野菜を育てています

２年生が校舎西側の畑に、ピーマン、ナス、枝豆、キュウリの苗を植えて育てています。５月３１日（月）に、野菜を大きく育てるにはどうすればよいかについて、池田の徳田稔様に教えていただきました。子どもたちは熱心に話を聞き、意欲的に質問を行いました。早く大きくなってほしいと収穫が待ち遠しい様子です。

2年ぶりにプール掃除をしました

６月２日（水）、４～６年生がプール掃除を行いました。昨年度は感染防止対策のため、プールを使用しませんでしたので、２年ぶりのプール掃除となります。

プールサイドには草が茂り、水を抜いたプールの底には泥が数センチ積もっていました。赤土が混じっており、運動場の砂が風で飛ばされたものと思われます。子どもたちが一生懸命泥を取り除いたり、プールの底や壁を磨いたりした甲斐あって、元の美しいプールが蘇りました。

今年度も市水泳記録会が中止になり、６年生の成果発揮の機会がなくなってしまいましたが、各学年とも昨年泳げていない分、泳力を伸ばしたいと思います。なお、感染防止対策として、更衣室・プール・プールサイドとも間隔をとるよう指導いたします。ご家庭での健康管理にご留意いただき、健康観察カードを忘れず持たせてください。

「サツマイモ」の苗を植えました

５月１８日(火)に、１・２年生が校舎西側の畑に「サツマイモ」の苗を植えました。畝づくりやマルチシートかけは、竜法師の宝本宏文様にお手伝いいただきました。これからサツマイモが大きく成長するようにしっかりと世話をしていきたいと思います。収穫したサツマイモを秋の「中部っ子まつり」で、おいしくいただけることを楽しみにしています。

そして、花や野菜を栽培することで、子どもたちみんなが優しく「心豊かな」中部っ子に育ってくれるものと期待しています。

6月5日(土)　学友林作業・駐車場等除草・ポット移植作業ご参加ありがとうございました

前日までの雨もすっかり止み、育友会本部・地域部・育成整備部の役員の皆様に、学友林と駐車場周辺の広い範囲の草刈り、花の苗のポット移植作業をしていただきました。今回、移植いただいた苗が成長して、秋花壇の立派な花になるように、子どもたちと世話をしていきたいと思います。お忙しい中、作業をしていただきありがとうございました。

樹木を剪定していただきました

５月１２日（水)、水口ライオンズクラブの皆様が校庭の樹木の選定作業をしてくださいました。日頃手入れができないところをきれいに整えていただきました。ありがとうございました。

令和3年度　学校評議員

・森　　厚　様　・池田　重正様
・森田　順伸様　・清水　貞雄様
・竹若　能子様

今年度、学校評議員として５名の方にお世話になります。地域の代表として、本校教育について貴重なご意見をいただきたいと思っております。どうぞよろしくお願いいたします。

6月の行事予定

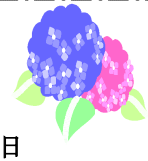

１６(水)クリーン作戦
１７(木)学習参観②③
１８(金)育友会常任委員会　食育の日
２０(日)家庭読書の日
２１(月)朝の読み聞かせ　委員会活動
２２(火)３年校外学習
２３(水)全校読書
２８(月)クラブ活動　口座振替日
２９(火)アレルギー対策会議
３０(水)全校 FBC(色別花壇定植)

※行事の詳細は学年通信にてご確認ください。

7月の行事予定

１(木)全校読書
２(金)民生委員さんとの懇談会
６(火)人権の日　全校読書
９(金)６年３校交流学習(第二小)
１２(月)朝の読み聞かせ
１３(火)５年３校交流学習(中部小)
１４(水)分団児童会　移動図書館
１６(金)学習参観②③
１７(土)地区花壇定植
１８(日)家庭読書の日　地区花壇定植(予備日)
１９(月)食育の日
２０(火)終業式　大掃除

学校保健委員会

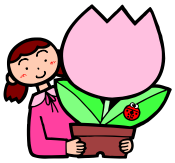

「外国語」を学ぶ時間

３年生・４年生・５年生・６年生には、「外国語」を学ぶ授業が実施されています。ALT(アシスタント・ランゲージ・ティーチャー)のニーニャ・ジョイ・バリリ先生と、外国語を担当して下さる阿部公子先生が指導して下さいます。この写真は、「曜日」についての学習をしている様子です。みんなとても楽しく取り組んでいました。

阿部公子先生　　ALT ニーニャ先生

「学校オープンデー」　6月2日(土)

学校オープンデーには、多くのご参加をいただき、有意義なひとときを過ごしていただけたかと思います。ありがとうございました。１・２年生は「ミニ運動会」、３・４年生は「風船バレー大会」、５・６年生は「ドッチビー大会」など、いろいろな活動を工夫していただき、ひびきあい活動として、親子で過ごす楽しいひとときにしていただきました。学年委員の皆さまには、早くから計画していただき、当日も準備・運営と大変お世話になり、ありがとうございました。

学習参観では、算数や国語など子どもたちの学習の様子を観ていただくことができました。また、学校給食の栄養士さんから１・３年に「食育指導」を、歯科衛生士さんから２年生に「歯の健康」等についての指導をしていただきました。今後の各ご家庭での取り組みに活かしていただけると幸いです。

１・２年生　ミニ運動会

３・４年生　風船バレー

５・６年生　ドッチビー