甲南第一小学校だより

# 6月 第一っ子

令和3年5月31日
（2021年度）
第3号
甲南第一小学校

## 情報通信技術：IT技術を使って人々の暮らしを豊かにしていく活用方法
ICT（Information and Communication Technology)

1 学期も半ばを迎え、年度当初の新鮮な気持ち、緊張した面持ち、期待と不安が入り混じった複雑な様子も、少しずつ落ち着きと安定感がみられるようになってきました。何もかも初めての体験が連日続いた 1 年生も、徐々に学校の生活リズムが浸透し、適応力の高さに驚かされます。

昨年の５月は「学校休業」の真っただ中で行き先を案じるばかりでしたが、今年度は、感染予防に努めながら、ほぼ平常の学校生活を進めることができております。中でも今年度はコロナ禍の教訓から前倒しでスタートされた「GIGA スクール構想」の本格稼働となります。

これからの社会を生き抜く子どもたちにとって PC 端末はノートや鉛筆と並ぶマストアイテムです。また、多様な子どもたちを誰一人取り残すことなく公正に個別最適化された学びを実現していく上でも有効な手立ての一つと言えます。しかし、ICT 活用が目的ではなく、手段の一つであり、豊かな「心」、いきてはたらく「技」、たくましい「体」の育成を目指す教育の目的に変わりはありません。様々な選択肢、可能性を見出しながら ICT 教育の推進を進めていきます。まだまだ計画の初期段階で、具体的なプランが明確になっていないところが多い状態ですが、市全体で本格運用に向けて準備を急いでおります。これから広がる教育の可能性にご期待ください。

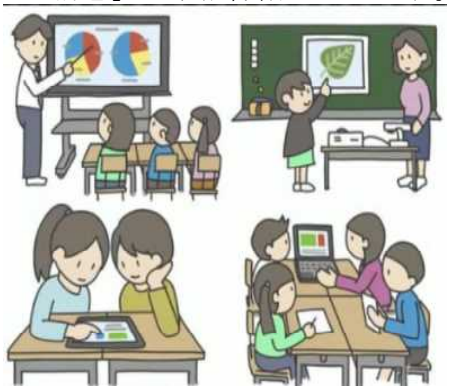

甲南第一小学校　校長　村地昭彦

## 創立120周年事業

来月7月1日に迫ってまいりました「創立記念日」。過日、無事、航空写真の撮影が終わりました。当日は創立120周年を祝う校内放送を行い、記念品を持ち帰っていただきます。本当ならば多くの卒業生の方やお世話になっている地域の方々をお招きして盛大な式典を開催したいところですが、感染拡大防止のためご了承ください。

※120の文字の下は、現6年生が作成した「第一っ子スローガン」です。

## 水難事故防止に向けて

プール開きを目の前に、季節は酷暑へ突き進んでいます。涼を求めて水辺に近づくことが予想されますが、毎年日本各地から「水」にまつわる悲しい事故の知らせが聞かれます。校区内には「川」「池」「防火水槽」「側溝」など危険と思われる個所が点在しています。学校でも危険個所の把握に努めておりますが、ご家庭でも話題に取り上げ普段から危険を未然に防ぐ行動の在り方をご指導願います。

危険個所での釣り

増水時の川・溝

危険な場所があれば学校にお知らせください。