甲南第一小学校だより

10月 第一っ子

令和3年9月30日
（2021年度）
第6号
甲南第一小学校

令和3年度　後半へ

長く続いた「緊急事態宣言」も９月末で解除され、私たちの生活も少なからず平常時を取り戻すべく動き出しました。学校はおろか社会全体にも大きな影響を及ぼしているコロナ禍が一日も早く収束を迎えることを願ってやみません。こんな状況下でも、周囲に視線を向けてみると、自然は何事もなかったかのように季節を進めています。秋分の日を過ぎ、日中の時間は少しずつ短くなり、虫の鳴く音、木々の葉の色、収穫を待ちわびる作物など、季節は毎年のように秋へと移り変わっていっています。「感染予防」という最重要課題に取り組みつつ、私たちは子どもたちに「豊かな心」「いきてはたらく技」「たくましい体」を身につけていくための着実な歩みを滞らせてはなりません。学び方、学ぶ場、学ぶ時期が変われども、目標とすることは変わりません。登山ルートに例えれば、どこから登るか、どこを通るかは様々ですが、最終は頂上に向かうことは共通しています。コロナ禍で、「登山ルート」は突如として変更せざるを得なくなりますが、私たちは常に頂上という目標を見失うことなく、令和 3 年度後半も着実な歩みを進めていきたいと思います。引き続き、保護者の皆様、地域の皆様の温かいご支援、ご協力をお願いいたします。

甲南第一小学校　校長　村地昭彦

おっ　もう来てる！

※ICT活用のひとコマより

9月のある金曜日の放課後。職員室でタブレットを見つめる学級担任が発した一言です。「おっ、もう来てる！。」この日は、週末の宿題に活用するため２年生以上がタブレットを持ち帰った日でした。担任は、学級の子どもたちの提出状況がわかる画面を試しに映し出していたのですが、持ち帰って間なしであるにも関わらず一人の子が課題を提出していました。職員室に居合わせた職員は皆がその画面をのぞき込み、課題を提出した子と「つながった」感覚を持ちました。無機質な機械ではありますが、人と人を結びつける効果があることを実感した瞬間でした。今後も、ICT活用に向けた取り組みを拡充してまいります。

登下校の安全最優先

日ごとに日没時刻も早くなり、10月下旬には17時頃は薄暗くなってしまいます。子どもたちの下校時にも今まで以上に周囲の様子に気を配りながら歩くことを指導していかなければなりません。加えて「不審者に対する指導」「危険個所への立ち寄り」などご家庭でも話題として取り上げていただけると幸いです。

「愛の図書」贈呈

◆甲南町更生保護女性会◆

9月24日、甲南町更生保護女性会様より「愛の図書」を贈呈いただきました。7月に実施された「社会を明るくする運動」において甲南町民の方々からご寄付いただいた中から頂戴いたしました。
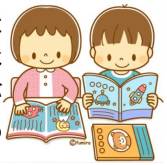
本（読書）が好きな子どもたちが多い本校では蔵書数が増えることは何よりのうれしさです。なかなか本を手にすることのない子にも興味がわく本を用意したいと思います。ありがとうございました。