令和４年（2022 年）９月 30 日

保護者の皆様

貴生川小学校
　校長　　早川　和彦
貴生川小学校 PTA
　会長　　小椋　ゆう子

荒天（地震・雷・強風・大雪等）時の下校フローチャート

日頃は本校学校教育並びにＰＴＡ活動にご支援ご協力を賜りまことにありがとうございます。

さて、地震・雷・強風・大雪等の荒天時におきまして、児童の安全を確保するため、下記のフローチャートに沿って対応していきます。ご理解ご協力をおねがいします。

なお、お迎えにつきましては、裏面の通り、運動場に駐車してください。一方通行でお願いします。児童の引き渡しは各教室で行います。

児童引き渡し訓練は、２年に一度の開催とします。児童引き渡しカードは自家用車等に常駐し、有事の際にご活用ください。
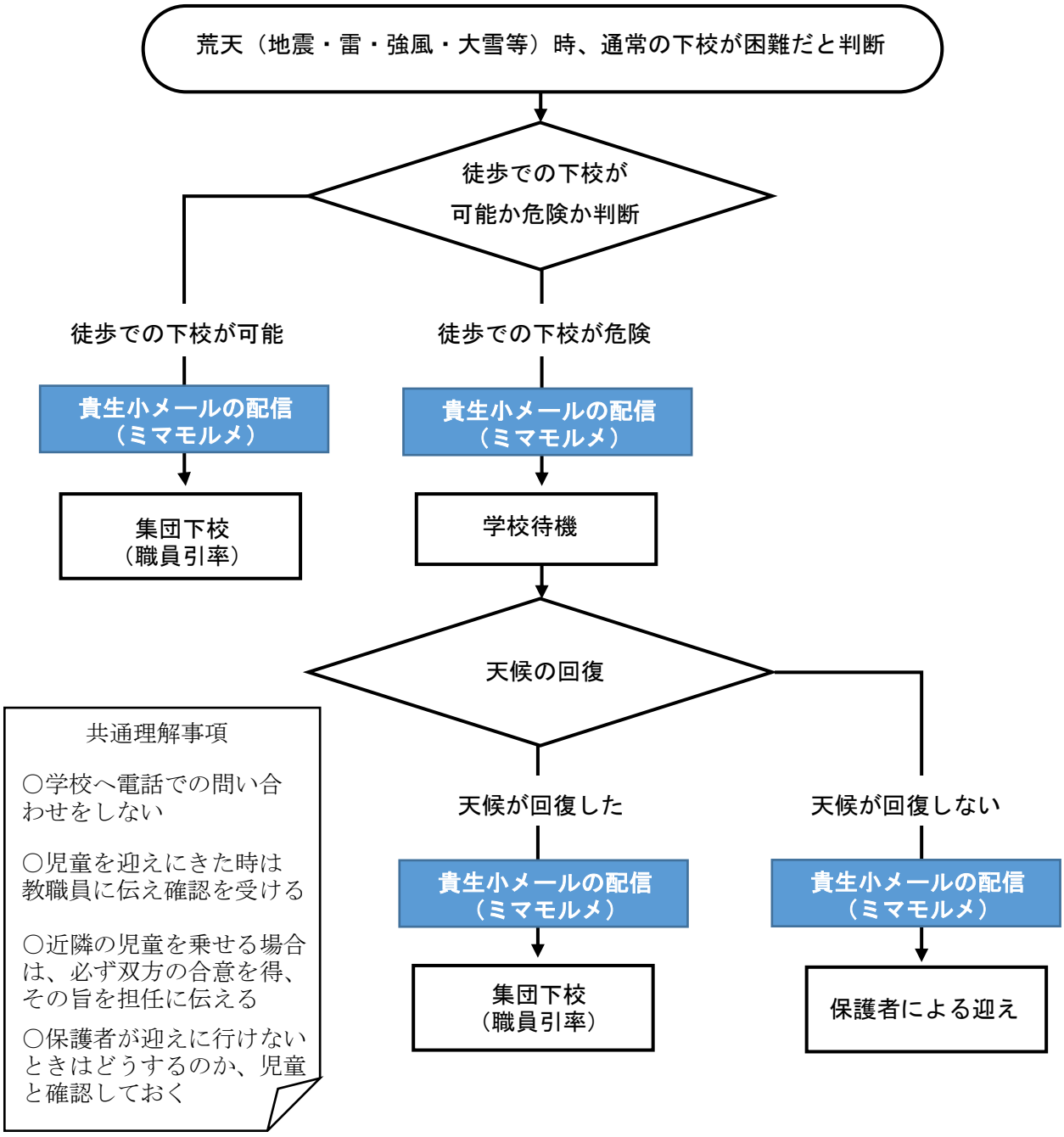
記